

Geometrický plán je podkladom na právne úkony, keď údaje doterajšieho stavu výkazu výmer sú zhodné s údajmi platných výpisov z katastra nehnuteľností

|   |                                       |  |                                       |  |
|---|---------------------------------------|--|---------------------------------------|--|
| Vyhotovitel<br><b>Ing. Vladimír Nechuta -</b><br>Geodetická kancelária Martin<br>Severná 15, 03601 Martin<br>nechuta@gkmt.sk, č.t. 0905357844 |                                       | Kraj<br><b>Žilinský</b>                      | Okres<br><b>Martin</b>                | Obec<br><b>Martin</b>  |
| IČO: <b>32 658 877</b>  |                                       | Kat. územie<br><b>Martin</b>                 | Číslo plánu<br><b>32/2022</b>         | Mapový list č.<br><b>vkm</b>   |
|   |                                       | <b>GEOMETRICKÝ PLÁN</b>                      |                                       |  |
|   |                                       | na oddelenie parcely č. 6872/8-10            |                                       |  |
| Vyhotovil   |                                       | Autorizačne overil                           |                                       | Úradne overil<br>Meno: <b>Denisa ONŠÁKOVÁ</b>                                      |
| Dňa:<br><b>11.03.2022</b>   | Meno:<br><b>Ing. Vladimír Nechuta</b> | Dňa:<br><b>11.03.2022</b>                    | Meno:<br><b>Ing. Vladimír Nechuta</b> | Dňa: <b>17-03-2022</b> Číslo: <b>G-1-231/2022</b>                                  |
| Nové hranice boli v prírode označené<br><b>roxorom, klincom</b>   |                                       | Náležitosti a presnosťou zodpovedá predpisom |                                       | Úradne overené podľa § 9 zákona NR SR č. 215/1995<br>Z.z. o geodézii a kartografii |
| Záznam podrobného merania (meračský náčrt) č.<br><b>9024</b>  |                                       | Pečiatka a podpis                            |                                       | Pečiatka a podpis  |
| Súradnice bodov označených číslami a ostatné meračské údaje sú<br>uložené vo všeobecnej dokumentácii  |                                       |  |                                       |  |

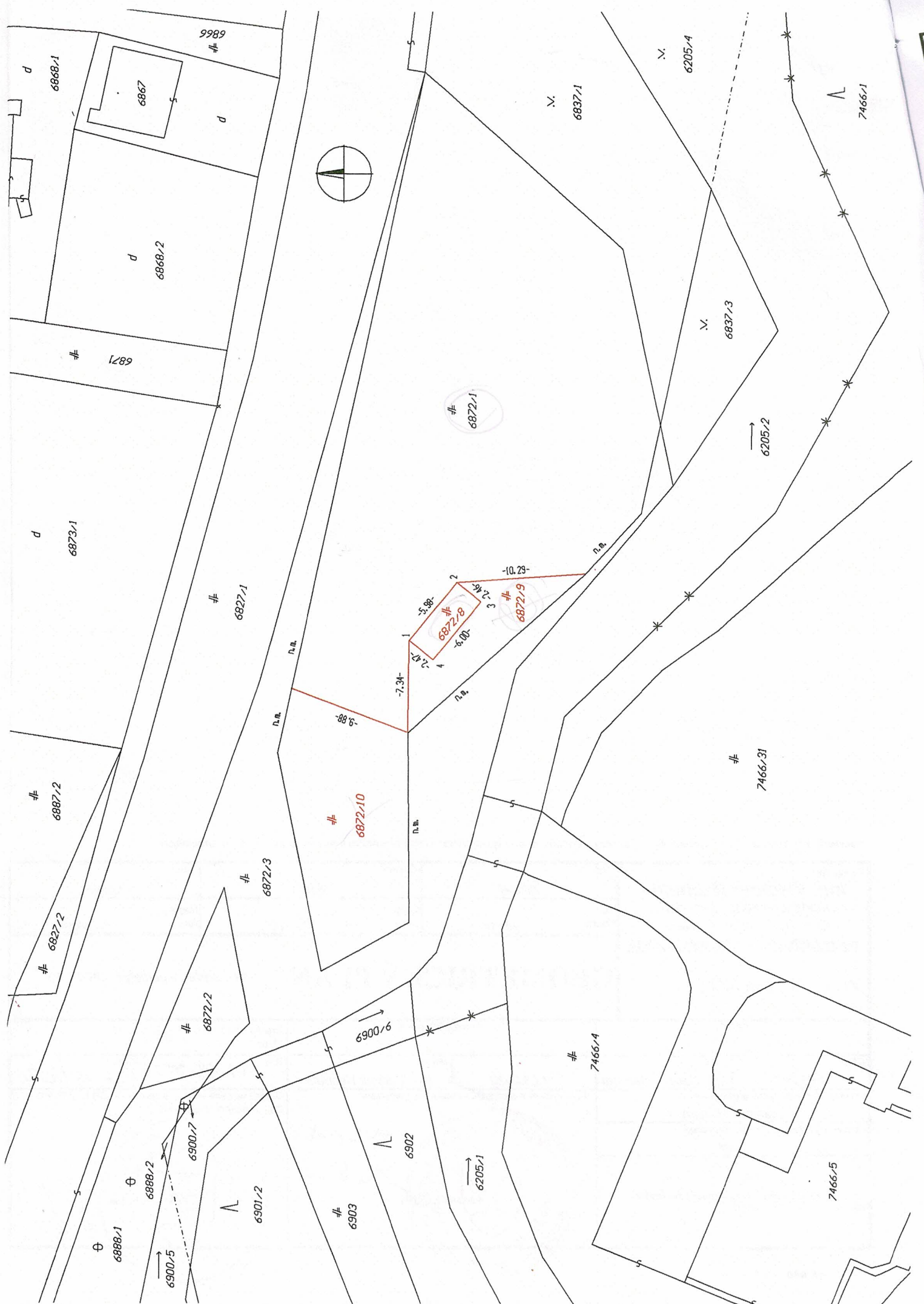

# 6872/1

# 6822/9  
# 6822/10

# 6822/10

6868/1

6867

9989  
#

6868/2

# 12871

d  
6873/1

# 6827/1

# 6887/2

# 6827/2

# 6822/3

# 6872/2

6888/1

6888/2

6900/5

6901/2

# 6903

6902

6205/1

# 6837/1

6205/4

# 6837/3

6205/2

7466/1

# 7466/31

# 7466/4

7466/5